

Landratsamt Straubing-Bogen
-Untere Straßenverkehrsbehörde-

Leutherstraße 15
94315 Straubing

Ort, Datum
94315 Straubing, 27.03.2025

Sachbearbeiter(in) Frau Kamm	Zimmer-Nr. 408
Telefon 09421/973-258	Telefax 09421/973-171
E-Mail kamm.sandra@landkreis-straubing-bogen.de *	
Reg.-Nr./AZ (Bitte stets angeben) 2025B00067 / 44-1402	

Firma
Eichinger Kabeltechnik
GmbH & Co. KG
Am Höchelberg 1
94259 Kirchberg im Wald

Vollzug der Straßenverkehrs-Ordnung (StVO)
Anordnung (§ 45 StVO)

<input checked="" type="checkbox"/>	gem. § 45 Abs. 1 StVO, § 44 Abs. 1 Satz 1 StVO
<input type="checkbox"/>	gem. § 45 Abs. 2 StVO
<input type="checkbox"/>	gem. § 45 Abs. 6 StVO

Zum Antrag vom: **27.03.2025**

Jahresgenehmigung Nr.:

1. Durchzuführende Verkehrsbeschränkung(en) und/oder

Verkehrssicherung(en)

<input type="checkbox"/> Fahrbahneinengung	<input type="checkbox"/> Teilweise Sperrung Gehweg	<input type="checkbox"/> Sicherung Straße	<input type="checkbox"/> Sicherung Seitenraum
<input checked="" type="checkbox"/> Halbs. Sperrung des Verkehrs	<input type="checkbox"/> Gesamtspernung Gehweg	<input type="checkbox"/> Sicherung Gehweg	<input type="checkbox"/> "Haltverbot angeordnet"
<input type="checkbox"/> Gesamtspernung des Verkehrs	<input type="checkbox"/> Sperrung Fahrradverkehr	<input type="checkbox"/> Sicherung Platz	

Sperrung für Fahrzeuge über t Gesamtgewicht m Breite m Länge m Höhe

Ergänzende Festlegungen: **Die Regelplanbeschilderung ist der vorhandenen Beschilderung anzupassen. Es ist eine verkehrsabhängige Signalzeitenanlage einzusetzen. Andernfalls ist der Verkehrsbehörde ein entsprechender Signalzeitenplan vorzulegen.**

Ort/Straße der Sperrung: **Aiterhofen,**
Abschnitt:
Ortsteil:
Gemeinde / Verwaltung:
Betroffene Straßen: **Kreisstraße SR 12**

Ortslage: **Hermannsdorf und Ainbrach (siehe Lageplan)**

Dauer der Sperrung vom: **07.04.2025** bis: **22.04.2025**

Grund der Sperrung: **Kabelverlegung für Bayernwerk**

2. Die Kennzeichnung, Verkehrsführung, Verkehrsregelung geschieht nach

Beschilderungs-/Umleitungsplan	<input type="checkbox"/>	<input type="checkbox"/> geänderter Regelplan
-innerorts- Regelplan-Nr.:	B I/5	
-außerorts- Regelplan-Nr.:	C I/5	
mit Lichtzeichenanlage:	<input type="checkbox"/>	Typ: Keine Angabe
Gegenverkehrszeichen (VZ 208/308):	<input type="checkbox"/>	Steuerung: Keine Angabe
Verkehrssicherungseinrichtung:		

Änderungen am Regelplan:

3. Verkehr wird umgeleitet

Anlieger frei bis

4. Weitere Maßnahmen zur Sicherung des Verkehrs

Baumschutz Frei für Rettungsdienste

Verantwortlicher während der Arbeitszeit: Telefon/Handy:	Gerhard Eichinger, 0171 6700260 Alexander Pauli, 0171 3703694	Ausstellung am: . . Bauleiter ist Zertifikat-Inhaber gemäß MVAS 99 bzw. ZTV-SA 97: <input type="checkbox"/>
Verantwortlicher nach der Arbeitszeit: Telefon/Handy:		Ausstellung am: . . Bauleiter ist Zertifikat-Inhaber gemäß MVAS 99 bzw. ZTV-SA 97: <input type="checkbox"/>
Verantw. Verkehrssicherer: Telefon/Handy:		Ausstellung am: . . Verkehrssicherer ist Zertifikat-Inhaber gemäß MVAS 99 bzw. ZTV-SA 97: <input type="checkbox"/>

5. Diese Anordnung wird mit der Aufstellung der Verkehrszeichen und Verkehrseinrichtungen wirksam und endet mit deren Beseitigung, spätestens zum o. g. Zeitpunkt.

Die Straßenbaubehörde behält sich die Anbringung und Unterhaltung der Verkehrszeichen selbst vor.

6. Die zusätzlichen Anordnungen u. Auflagen auf der Rückseite bzw. Folgeseite sind, soweit diese zutreffen, zu beachten.

7. Der Antragsteller hat die Kosten des Verfahrens zu tragen.

Festgesetzte Gebühr **75,00 EUR** + Auslagen **0,00 EUR** = Gesamtbetrag **75,00 EUR**

§§ 1 bis 4 der Gebührenordnung für Maßnahmen im Straßenverkehr (GebOSt) i. V. m. Geb.-Nr. 261 in der derzeit geltenden Fassung.

Bankverbindung: Sparkasse Niederbayern-Mitte Straubing

IBAN: DE 08 7425 0000 0240 0000 42 BIC: BYLADEM 1 SRG

Mit freundlichen Grüßen Kamm	<u>Anlagen:</u>	<u>Verteiler:</u> Polizeiinspektion Straubing
	<input type="checkbox"/> Verkehrszeichenplan	Tiefbauverwaltung
	<input checked="" type="checkbox"/> Regelplan	VG Aiterhofen
	<input checked="" type="checkbox"/> Kostenbescheid	
<u>Sonstige Anlagen:</u>		

* E-Mail Adresse nur für formlose Mitteilungen ohne elektronische Signatur nutzbar

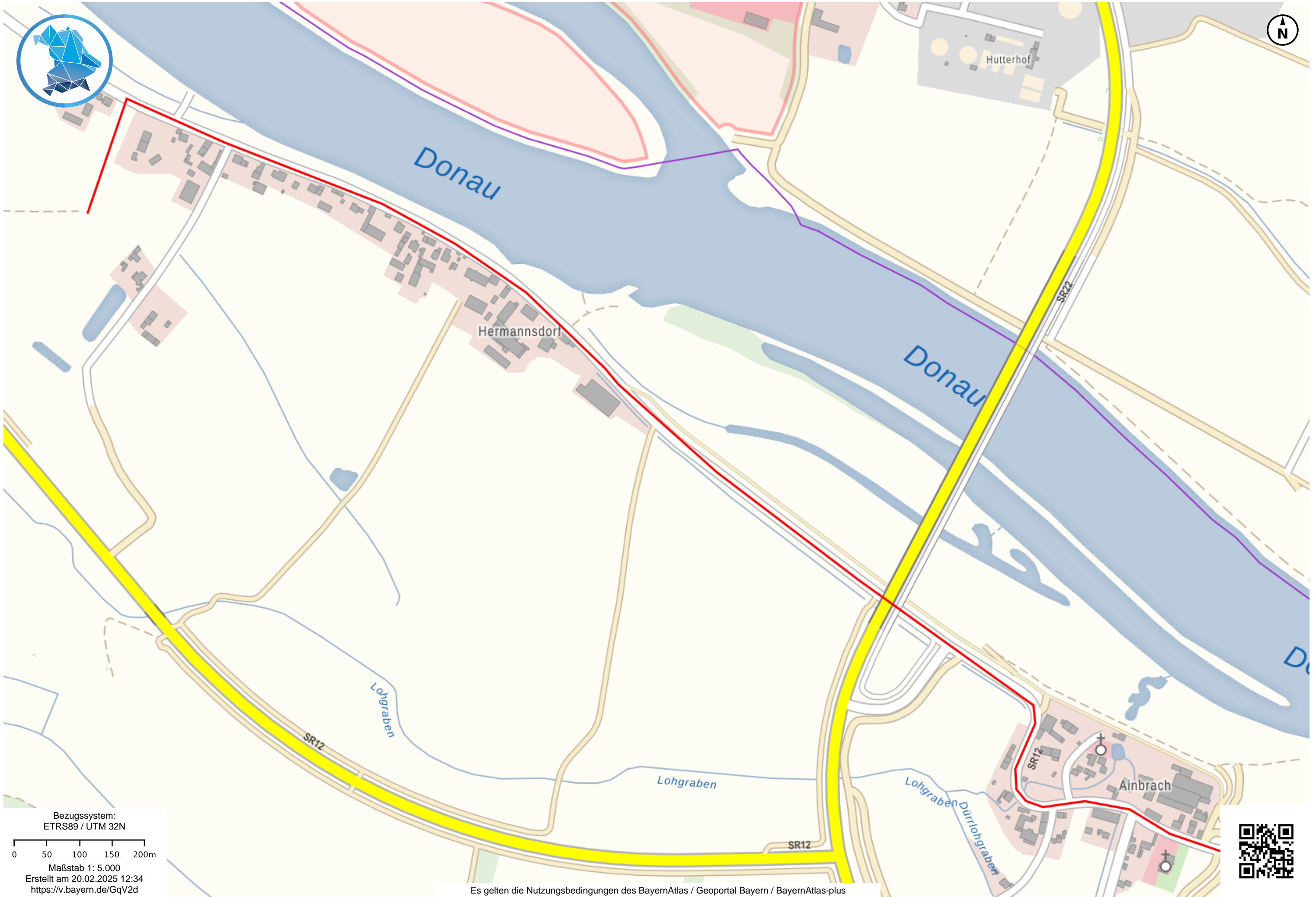

Bezugssystem:
ETRS89 / UTM 32N

0 50 100 150 200m

Maßstab 1: 5.000

Erstellt am 20.02.2025 12:34

<https://v.bayern.de/GqV2d>

Es gelten die Nutzungsbedingungen des BayernAtlas / Geoportal Bayern / BayernAtlas-plus



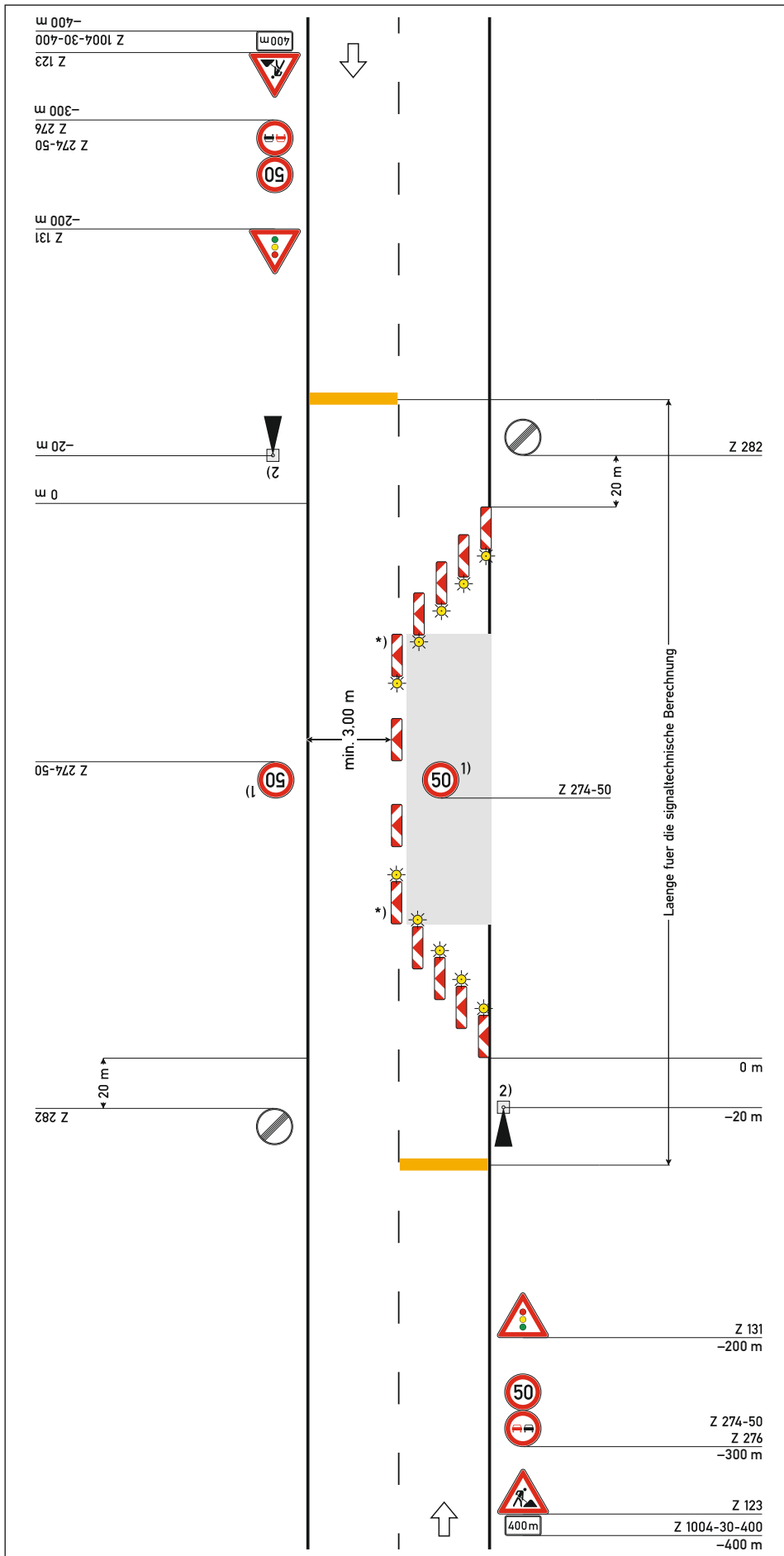

Regelplan C I/5

Fahrbahn halbseitig gesperrt
Verkehrsregelung durch Lichtzeichenanlage

Querabspernung
durch doppelseitige Leitbaken (min. 3)
Verziehungsmaß ca. 1:3
Abstand quer max. 0,6 m
doppelseitige gelbe Warnleuchte auf jeder Leitbake

Längsabspernung
durch einseitige Leitbaken
Abstand max. 12 m

Querabspernung
durch einseitige Leitbaken (min. 3)
Verziehungsmaß ca. 1:3
Abstand quer max. 0,6 m
Einseitige gelbe Warnleuchte auf jeder Leitbake

*] doppelseitige Leitbake und Warnleuchte

1) Wiederholen bei Arbeitsstellen über 1000 m Länge im Abstand von 500 m

2) [] Signalzeitenplan,
[] Signallageplan
[] Phasenfolgeplan
als Anlage beigefügt und angeordnet

möglichst verkehrabhängige Schaltung anordnen

05.21

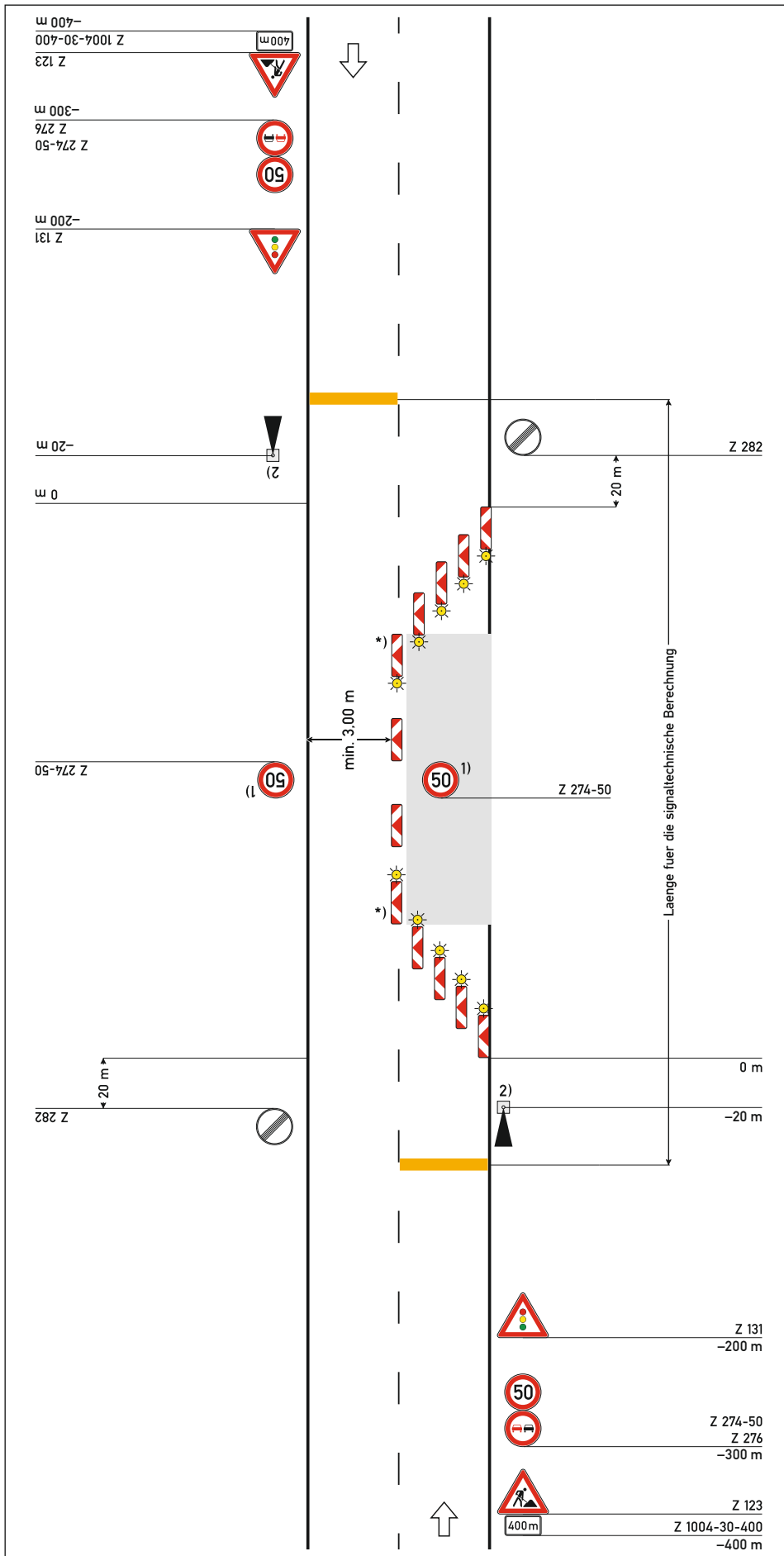

Regelplan C I/5

Fahrbahn halbseitig gesperrt
Verkehrsregelung durch Lichtzeichenanlage

Querabspernung
durch doppelseitige Leitbaken (min. 3)
Verziehungsmaß ca. 1:3
Abstand quer max. 0,6 m
doppelseitige gelbe Warnleuchte auf jeder Leitbake

Längsabspernung
durch einseitige Leitbaken
Abstand max. 12 m

Querabspernung
durch einseitige Leitbaken (min. 3)
Verziehungsmaß ca. 1:3
Abstand quer max. 0,6 m
Einseitige gelbe Warnleuchte auf jeder Leitbake

*] doppelseitige Leitbake und Warnleuchte

1) Wiederholen bei Arbeitsstellen über 1000 m Länge im Abstand von 500 m

2) [] Signalzeitenplan,
[] Signallageplan
[] Phasenfolgeplan
als Anlage beigefügt und angeordnet

möglichst verkehrabhängige Schaltung anordnen

05.21