

Landratsamt Straubing-Bogen  
- Untere Straßenverkehrsbehörde-

Leutnerstraße 15  
94315 Straubing

Firma  
Josef Meier GmbH & Co. KG  
Passauer Straße 24  
94094 Rotthalmünster

Ort, Datum  
**94315 Straubing, 11.11.2024**

Sachbearbeiter(in) Zimmer-Nr.  
**Frau Kußin 322**

Telefon Telefax  
**09421/973-529 09421/973-171**

E-Mail  
**kussin.katja@landkreis-straubing-bogen.de \***

Reg.-Nr./AZ (Bitte stets angeben)  
**2024B00333 / 44-1402**

Vollzug der Straßenverkehrs-Ordnung (StVO)

## Anordnung (§ 45 StVO)

gem. § 45 Abs. 1 StVO, § 44 Abs. 1 Satz 1 StVO

gem. § 45 Abs. 2 StVO

gem. § 45 Abs. 6 StVO

Zum Antrag vom: **11.11.2024**

Jahresgenehmigung Nr.:

### 1. Durchzuführende Verkehrsbeschränkung(en) und/oder

Fahrbahneinengung  Teilweise Sperrung Gehweg  
 Halbs. Sperrung des Verkehrs  Gesamtspernung Gehweg  
 Gesamtspernung des Verkehrs  Sperrung Fahrradverkehr

Sperrung für Fahrzeuge über  t Gesamtgewicht  m Breite  m Länge  m Höhe  
Ergänzende Festlegungen:

### Verkehrssicherung(en)

Sicherung Straße  Sicherung Seitenraum  
 Sicherung Gehweg  "Haltverbot angeordnet"  
 Sicherung Platz

Ort/Straße der Sperrung: **Aiterhofen,**  
Abschnitt:  
Ortsteil: **Geltolfing**  
Gemeinde / Verwaltung:  
Betroffene Straßen: **Kreisstraße SR 11**

Ortslage: **Hauptstraße 1 und auf Höhe Kirchweg 4**

Dauer der Sperrung vom: **11.11.2024** bis: **05.12.2024**  
Zeitraum: **1-2 Tage**

Grund der Sperrung: **Störungsbeseitigung i. A. der deutschen Telekom**

### 2. Die Kennzeichnung, Verkehrsführung, Verkehrsregelung geschieht nach

Beschilderungs-/Umleitungsplan  geänderter Regelplan  
-innerorts- Regelplan-Nr.: **B I/2**  
-außerorts- Regelplan-Nr.:  
mit Lichtzeichenanlage:  Typ: **Keine Angabe**  
Gegenverkehrszeichen (VZ 208/308):  Steuerung: **Keine Angabe**  
Verkehrssicherungseinrichtung:

Änderungen am Regelplan:

### 3. Verkehr wird umgeleitet

Anlieger frei bis

### 4. Weitere Maßnahmen zur Sicherung des Verkehrs

Baumschutz  Frei für Rettungsdienste

Verantwortlicher während der Arbeitszeit: Telefon/Handy:	<b>Wolf Johann</b>  <b>/0151 44970645</b>	Ausstellung am: <b>12.04.2023</b> Bauleiter ist Zertifikat-Inhaber gemäß MVAS 99 bzw. ZTV-SA 97: <input checked="" type="checkbox"/>
Verantwortlicher nach der Arbeitszeit: Telefon/Handy:		Ausstellung am: . . Bauleiter ist Zertifikat-Inhaber gemäß MVAS 99 bzw. ZTV-SA 97: <input type="checkbox"/>
Verantw. Verkehrssicherer:  Telefon/Handy:		Ausstellung am: . . Verkehrssicherer ist Zertifikat- Inhaber gemäß MVAS 99 bzw. ZTV-SA 97: <input type="checkbox"/>

**5. Diese Anordnung wird mit der Aufstellung der Verkehrszeichen und Verkehrseinrichtungen wirksam und endet mit deren Beseitigung, spätestens zum o. g. Zeitpunkt.**

Die Straßenbaubehörde behält sich die Anbringung und Unterhaltung der Verkehrszeichen selbst vor.

**6. Die zusätzlichen Anordnungen u. Auflagen auf der Rückseite bzw. Folgeseite sind, soweit diese zutreffen, zu beachten.**

**7. Der Antragsteller hat die Kosten des Verfahrens zu tragen.**

Festgesetzte Gebühr **75,00 EUR** + Auslagen **0,00 EUR** = Gesamtbetrag **75,00 EUR**

§§ 1 bis 4 der Gebührenordnung für Maßnahmen im Straßenverkehr (GebOSt) i. V. m. Geb.-Nr. 261 in der derzeit geltenden Fassung.

**Bankverbindung: Sparkasse Niederbayern-Mitte Straubing**

**IBAN: DE 08 7425 0000 0240 0000 42 BIC: BYLADEM 1 SRG**

Mit freundlichen Grüßen
  Kußin

<u>Anlagen:</u>	<u>Verteiler:</u>	Polizeiinspektion Straubing
<input type="checkbox"/>	Verkehrszeichenplan	Polizeistation Mallersdorf-Pfaffenberg
<input checked="" type="checkbox"/>	Regelplan	Tiefbauverwaltung
<input checked="" type="checkbox"/>	Kostenbescheid	VG Aiterhofen
<u>Sonstige Anlagen:</u>		

\* E-Mail Adresse nur für formlose Mitteilungen ohne elektronische Signatur nutzbar



0 2 4 6 8m  
Maßstab 1:500  
Gedruckt am 11.11.2024 07:01  
<https://v.bayern.de/yMWPC>

Vervielfältigung nur mit Erlaubnis des Herausgebers

## Regelplan B I/2

Straße mit geringer Verkehrsstärke oder in geschwindigkeitsreduziertem Bereich und mit deutlicher Einengung

(analog bei Richtungsfahrbahn oder Einbahnstraße)

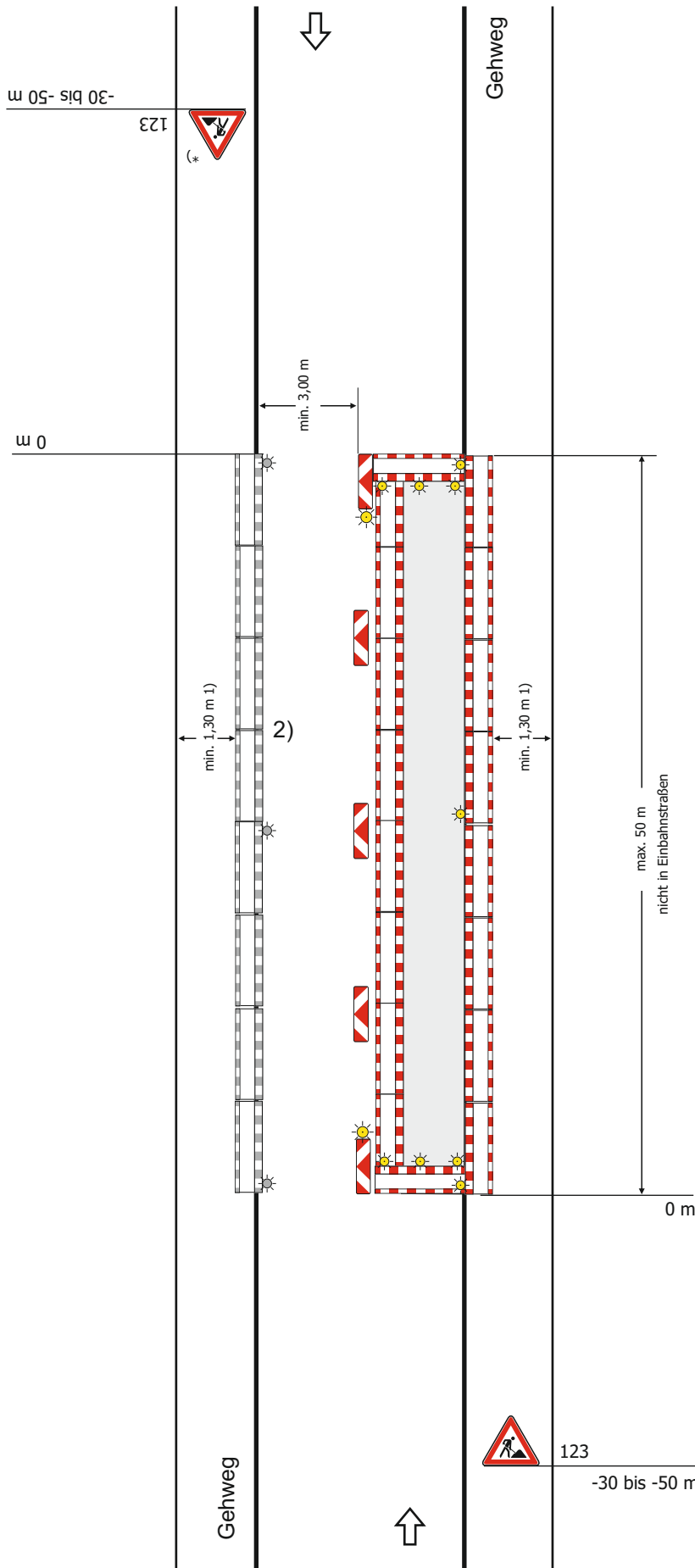

### Längsabspernung zur Fahrbahn

- durch doppelseitige Leitbaken
- bei Einbahnstraßen und Richtungsfahrbahnen einseitige Leitbaken

Abstand max. 9 m  
Abspernschrankengitter am fahrbahnseitigen Baufeldrand

Teil B, Abschnitt 2.2.5 Absatz 3 ist zu beachten

### Querabspernung

durch Abspernschrankengitter mit mindestens 3 einseitigen gelben Warnleuchten und

- doppelseitige Leitbake mit doppelseitiger gelber Warnleuchte
- bei Richtungsfahrbahnen oder Einbahnstraßen: einseitige Leitbake mit einseitiger gelber Warnleuchte

### Längsabspernung zum Gehweg

durch Abspernschrankengitter Warnleuchten gemäß RSA Teil B, Abschnitt 2.4.3 Absatz 2

1) andere Breiten siehe Teil B, Abschnitt 2.4.2

2) [ ] Abspernschrankengitter am Gehweg gegenüber anstatt zwischen Arbeitsbereich und Fahrbahn

[ ] erforderliche Länge und Lage gemäß beigefügtem Lageplan geprüft und angeordnet

\*) Entfällt bei Einbahnstraßen und Richtungsfahrbahnen