

Landratsamt Straubing-Bogen
-Untere Straßenverkehrsbehörde-

Leutherstraße 15
94315 Straubing

Ort, Datum
94315 Straubing, 10.06.2024

Sachbearbeiter(in) Frau Kamm	Zimmer-Nr. 322
Telefon 09421/973-258	Telefax 09421/973-171
E-Mail kamm.sandra@landkreis-straubing-bogen.de *	
Reg.-Nr./AZ (Bitte stets angeben) 2024B00184 / 44-1402	

Firma
Omexom Frankenluk GmbH
Altenstadter Str. 11
93413 Cham

Vollzug der Straßenverkehrs-Ordnung (StVO)
Anordnung (§ 45 StVO)

<input checked="" type="checkbox"/>	gem. § 45 Abs. 1 StVO, § 44 Abs. 1 Satz 1 StVO
<input type="checkbox"/>	gem. § 45 Abs. 2 StVO
<input type="checkbox"/>	gem. § 45 Abs. 6 StVO

Zum Antrag vom: **10.06.2024**

Jahresgenehmigung Nr.:

1. Durchzuführende Verkehrsbeschränkung(en) und/oder

<input type="checkbox"/> Fahrbahneinengung	<input type="checkbox"/> Teilweise Sperrung Gehweg
<input checked="" type="checkbox"/> Halbs. Sperrung des Verkehrs	<input type="checkbox"/> Gesamtspernung Gehweg
<input type="checkbox"/> Gesamtspernung des Verkehrs	<input type="checkbox"/> Sperrung Fahrradverkehr

Sperrung für Fahrzeuge über t Gesamtgewicht m Breite m Länge m Höhe

Verkehrssicherung(en)

<input type="checkbox"/> Sicherung Straße	<input type="checkbox"/> Sicherung Seitenraum
<input type="checkbox"/> Sicherung Gehweg	<input type="checkbox"/> "Haltverbot angeordnet"
<input type="checkbox"/> Sicherung Platz	

Ergänzende Festlegungen: **Die Regelplanbeschilderung ist der vorhandenen Beschilderung anzupassen.**

Ort/Straße der Sperrung: **Aiterhofen und Irlbach,**
Abschnitt:
Ortsteil:
Gemeinde / Verwaltung:
Betroffene Straßen: **Kreisstraße SR 12**

Ortslage: **Ab Sophienhof Haus Nr. 1 bis Ortsende Ainbrach (siehe Plan)**

Dauer der Sperrung vom: **12.06.2024** bis: **07.07.2024**

Grund der Sperrung: **Spühlbohrungen Fa. Streicher für Bayernwerk**

2. Die Kennzeichnung, Verkehrsführung, Verkehrsregelung geschieht nach

Beschilderungs-/Umleitungsplan	<input type="checkbox"/>	<input type="checkbox"/> geänderter Regelplan
-innerorts- Regelplan-Nr.:	B I/2	
-außerorts- Regelplan-Nr.:	C I/4	
mit Lichtzeichenanlage:	<input type="checkbox"/>	Typ: Keine Angabe
Gegenverkehrszeichen (VZ 208/308):	<input type="checkbox"/>	Steuerung: Keine Angabe
Verkehrssicherungseinrichtung:		

Änderungen am Regelplan:

3. Verkehr wird umgeleitet

Anlieger frei bis

4. Weitere Maßnahmen zur Sicherung des Verkehrs

Baumschutz Frei für Rettungsdienste

Verantwortlicher während der Arbeitszeit: Telefon/Handy:	Tobias Kreutner, 0179 6898131	Ausstellung am: . . . Bauleiter ist Zertifikat-Inhaber gemäß MVAS 99 bzw. ZTV-SA 97: <input type="checkbox"/>
Verantwortlicher nach der Arbeitszeit: Telefon/Handy:		Ausstellung am: . . . Bauleiter ist Zertifikat-Inhaber gemäß MVAS 99 bzw. ZTV-SA 97: <input type="checkbox"/>
Verantw. Verkehrssicherer: Telefon/Handy:		Ausstellung am: . . . Verkehrssicherer ist Zertifikat-Inhaber gemäß MVAS 99 bzw. ZTV-SA 97: <input type="checkbox"/>

5. Diese Anordnung wird mit der Aufstellung der Verkehrszeichen und Verkehrseinrichtungen wirksam und endet mit deren Beseitigung, spätestens zum o. g. Zeitpunkt.

Die Straßenbaubehörde behält sich die Anbringung und Unterhaltung der Verkehrszeichen selbst vor.

6. Die zusätzlichen Anordnungen u. Auflagen auf der Rückseite bzw. Folgeseite sind, soweit diese zutreffen, zu beachten.

7. Der Antragsteller hat die Kosten des Verfahrens zu tragen.

Festgesetzte Gebühr	75,00 EUR	+ Auslagen	0,00 EUR	= Gesamtbetrag	75,00 EUR
---------------------	------------------	------------	-----------------	----------------	------------------

§§ 1 bis 4 der Gebührenordnung für Maßnahmen im Straßenverkehr (GebOSt) i. V. m. Geb.-Nr. 261 in der derzeit geltenden Fassung.

**Bankverbindung: Sparkasse Niederbayern-Mitte Straubing
IBAN: DE 08 7425 0000 0240 0000 42 BIC: BYLADEM 1 SRG**

Mit freundlichen Grüßen
 Kamm

<u>Anlagen:</u>	<u>Verteiler:</u>	Polizeiinspektion Straubing
<input type="checkbox"/> Verkehrszeichenplan		Tiefbauverwaltung
<input checked="" type="checkbox"/> Regelplan		VG Aiterhofen
<input checked="" type="checkbox"/> Kostenbescheid		VG Straßkirchen
<u>Sonstige Anlagen:</u>		

* E-Mail Adresse nur für formlose Mitteilungen ohne elektronische Signatur nutzbar

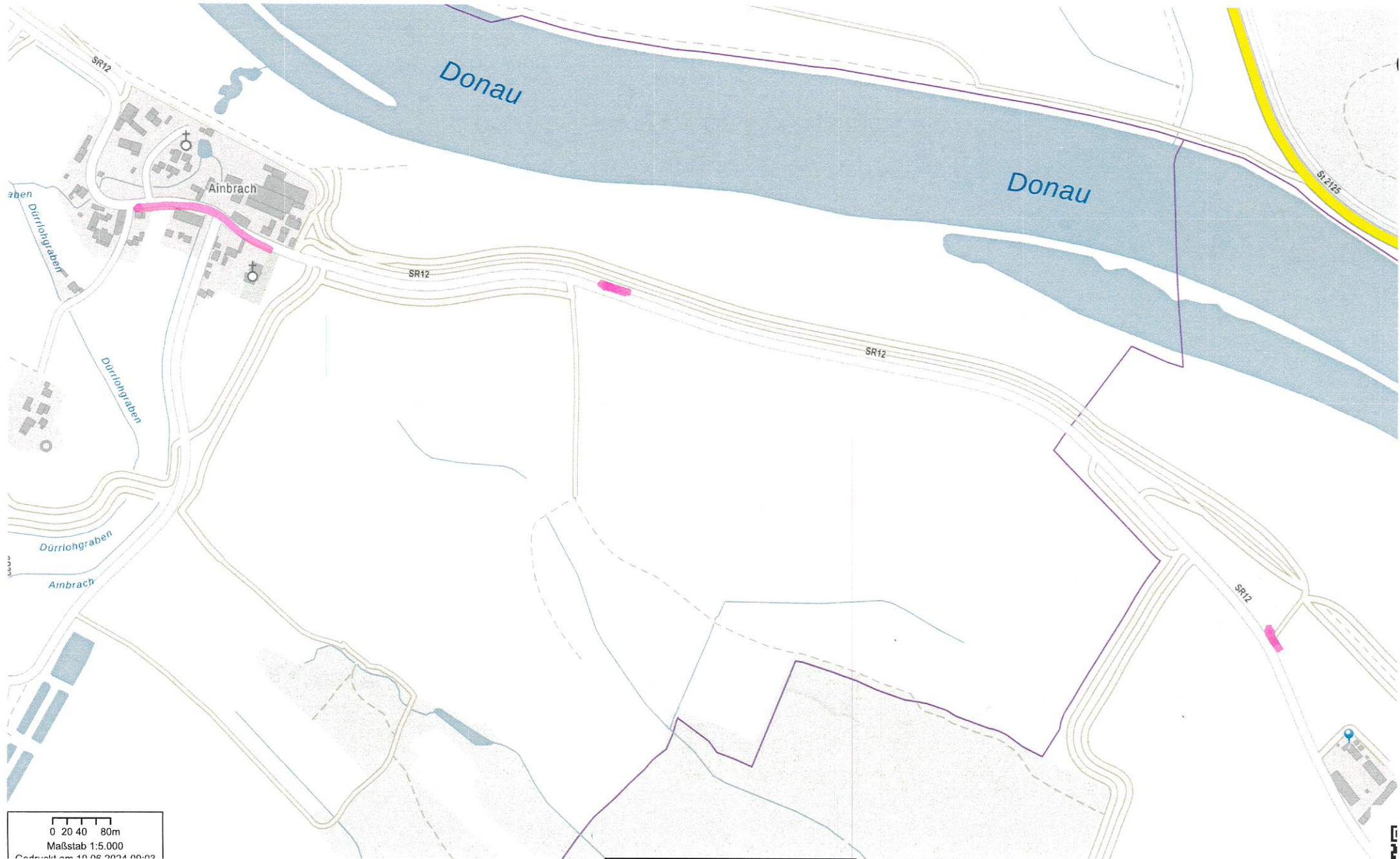

0 20 40 80m
Maßstab 1:5.000
Geodaten vom 10.05.2024 09:02



Regelplan B I/2

Straße mit geringer Verkehrsstärke oder in geschwindigkeitsreduziertem Bereich und mit deutlicher Einengung

(analog bei Richtungsfahrbahn oder Einbahnstraße)

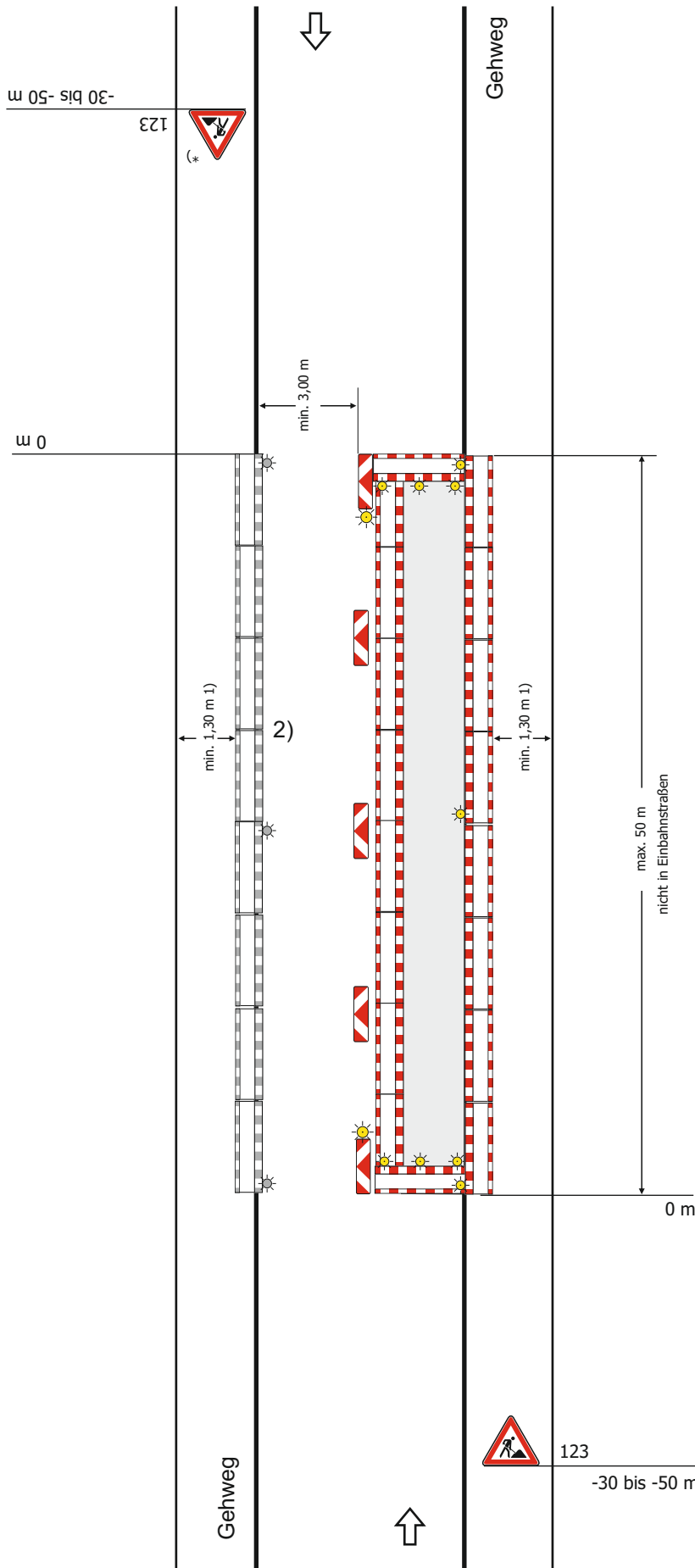

Längsabsperzung zur Fahrbahn

- durch doppelseitige Leitbaken
- bei Einbahnstraßen und Richtungsfahrbahnen einseitige Leitbaken

Abstand max. 9 m
Absperrschrankengitter am fahrbahnseitigen Baufeldrand

Teil B, Abschnitt 2.2.5 Absatz 3 ist zu beachten

Querabsperzung

durch Absperrschrankengitter mit mindestens 3 einseitigen gelben Warnleuchten und

- doppelseitige Leitbake mit doppelseitiger gelber Warnleuchte
- bei Richtungsfahrbahnen oder Einbahnstraßen: einseitige Leitbake mit einseitiger gelber Warnleuchte

Längsabsperzung zum Gehweg

durch Absperrschrankengitter Warnleuchten gemäß RSA Teil B, Abschnitt 2.4.3 Absatz 2

1) andere Breiten siehe Teil B, Abschnitt 2.4.2

2) [] Absperrschrankengitter am Gehweg gegenüber anstatt zwischen Arbeitsbereich und Fahrbahn

[] erforderliche Länge und Lage gemäß beigefügtem Lageplan geprüft und angeordnet

*) Entfällt bei Einbahnstraßen und Richtungsfahrbahnen

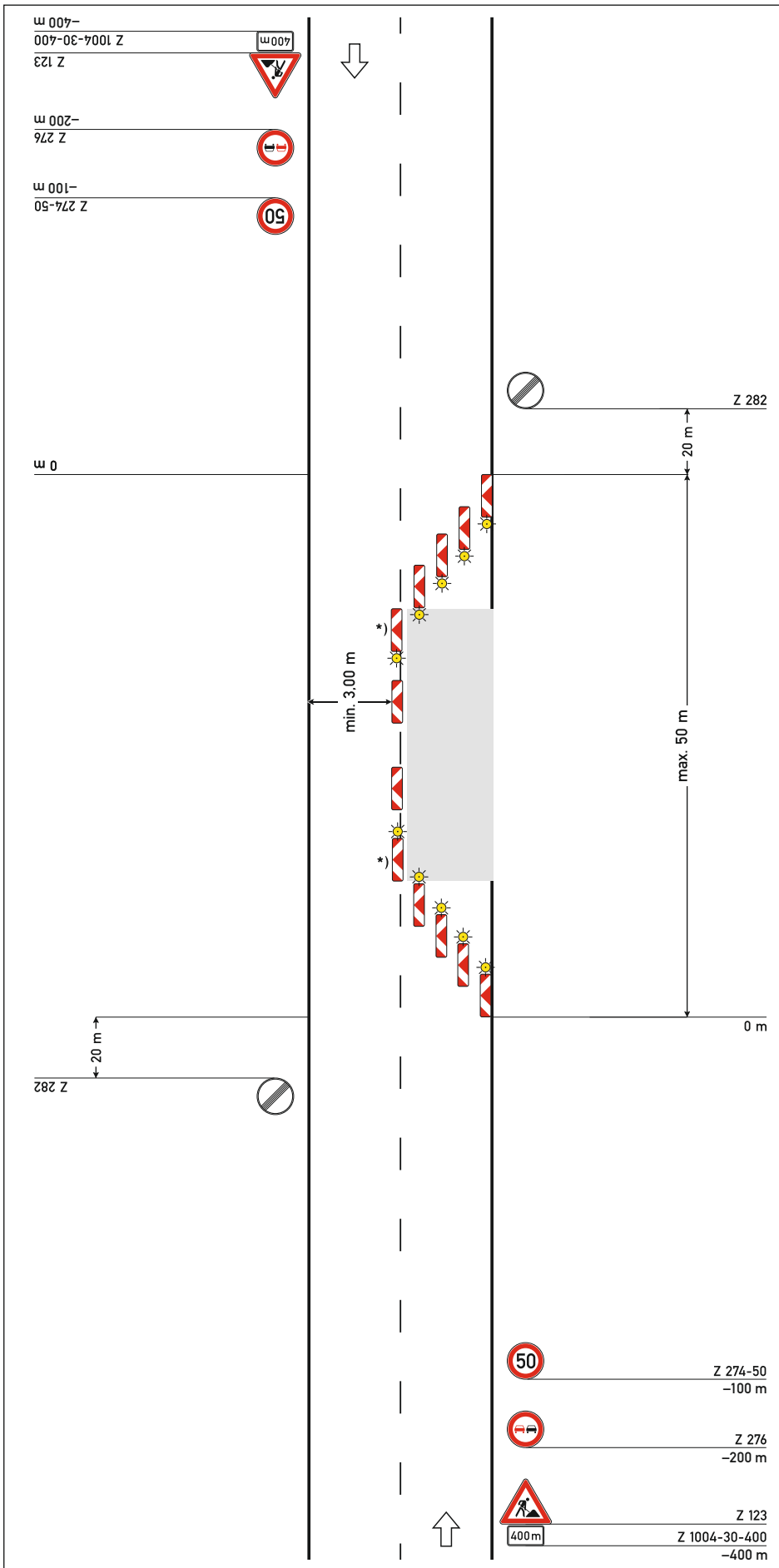

Regelplan C I/4

Fahrbahn halbseitig gesperrt
Verkehrsregelung durch Verkehrszeichen

Querabspernung

durch doppelseitige Leitbaken
(min. 3)
Verziehungsmaß ca. 1:3
Abstand quer max. 0,6 m
doppelseitige gelbe Warnleuchte
auf jeder Leitbake

Längsabspernung

durch doppelseitige Leitbaken
Abstand max. 12 m

Querabspernung

durch einseitige Leitbaken
(min. 3)
Verziehungsmaß ca. 1:3
Abstand quer max. 0,6 m
Einseitige gelbe Warnleuchte auf
jeder Leitbake

*) doppelseitige Leitbake und
Warnleuchte